



Zeichenerklärung

- RM EP** Restmüll Einzelpersonenhaushalt
- RM MP** Restmüll Mehrpersonenhaushalt
- GS** Gelber Sack / Kunststoffverpackungen
- AP** Altpapier
- BIO** Biomüll

Michelbach Abfuhrplan 2025

»ACHTUNG« Mülltonnen bis spätestens 6⁰⁰ Uhr auf öffentlichem Gut bereit stellen!

Achtung: Entsorgung erfolgt über das ASZ in Stössing

| Jänner | | Februar | | März | | April | | Mai | | Juni | |
|--------|----------------|---------|----------|-------|----------------|-------|----------------|-------|---------------------|-------|------------------|
| Mi 01 | Neujahr 01 | Sa 01 | | Sa 01 | | Di 01 | | Do 01 | Staatsfeiertag | So 01 | |
| Do 02 | | So 02 | | So 02 | | Mi 02 | | Fr 02 | | Mo 02 | 23 |
| Fr 03 | | Mo 03 | RM MP 06 | Mo 03 | RM EP RM MP 10 | Do 03 | BIO | Sa 03 | | Di 03 | AP |
| Sa 04 | | Di 04 | | Di 04 | | Fr 04 | | So 04 | | Mi 04 | |
| So 05 | | Mi 05 | | Mi 05 | | Sa 05 | | Mo 05 | 19 | Do 05 | |
| Mo 06 | HL 3 Könige 02 | Do 06 | BIO | Do 06 | BIO | So 06 | | Di 06 | | Fr 06 | |
| Di 07 | RM EP RM MP | Fr 07 | | Fr 07 | | Mo 07 | 15 | Mi 07 | | Sa 07 | |
| Mi 08 | | Sa 08 | | Sa 08 | | Di 08 | | Do 08 | | So 08 | Pfingstsonntag |
| Do 09 | BIO | So 09 | | So 09 | | Mi 09 | | Fr 09 | | Mo 09 | Pfingstmontag 24 |
| Fr 10 | | Mo 10 | 07 | Mo 10 | 11 | Do 10 | | Sa 10 | | Di 10 | BIO GS |
| Sa 11 | | Di 11 | | Di 11 | AP | Fr 11 | | So 11 | | Mi 11 | |
| So 12 | | Mi 12 | | Mi 12 | | Sa 12 | | Mo 12 | 20 | Do 12 | |
| Mo 13 | 03 | Do 13 | | Do 13 | | So 13 | | Di 13 | GS | Fr 13 | |
| Di 14 | | Fr 14 | | Fr 14 | | Mo 14 | 16 | Mi 14 | | Sa 14 | |
| Mi 15 | | Sa 15 | | Sa 15 | | Di 15 | GS | Do 15 | BIO | So 15 | |
| Do 16 | | So 16 | | So 16 | | Mi 16 | | Fr 16 | | Mo 16 | 25 |
| Fr 17 | | Mo 17 | 08 | Mo 17 | 12 | Do 17 | BIO | Sa 17 | | Di 17 | |
| Sa 18 | | Di 18 | GS | Di 18 | GS | Fr 18 | | So 18 | | Mi 18 | |
| So 19 | | Mi 19 | | Mi 19 | | Sa 19 | | Mo 19 | 21 | Do 19 | Fronleichnam |
| Mo 20 | 04 | Do 20 | BIO | Do 20 | BIO | So 20 | Ostersonntag | Di 20 | | Fr 20 | BIO |
| Di 21 | GS | Fr 21 | | Fr 21 | | Mo 21 | Ostermontag 17 | Mi 21 | | Sa 21 | |
| Mi 22 | | Sa 22 | | Sa 22 | | Di 22 | AP | Do 22 | | So 22 | |
| Do 23 | BIO | So 23 | | So 23 | | Mi 23 | | Fr 23 | | Mo 23 | RM EP RM MP 26 |
| Fr 24 | | Mo 24 | 09 | Mo 24 | 13 | Do 24 | | Sa 24 | | Di 24 | |
| Sa 25 | | Di 25 | | Di 25 | | Fr 25 | | So 25 | | Mi 25 | |
| So 26 | | Mi 26 | | Mi 26 | | Sa 26 | | Mo 26 | RM MP 22 | Do 26 | |
| Mo 27 | 05 | Do 27 | | Do 27 | | So 27 | | Di 27 | | Fr 27 | |
| Di 28 | AP | Fr 28 | | Fr 28 | | Mo 28 | RM EP RM MP 18 | Mi 28 | BIO | Sa 28 | |
| Mi 29 | | | | Sa 29 | | Di 29 | | Do 29 | Christi Himmelfahrt | So 29 | |
| Do 30 | | | | So 30 | | Mi 30 | BIO | Fr 30 | | Mo 30 | BIO 27 |
| Fr 31 | | | | Mo 31 | RM MP 14 | | | Sa 31 | | | |

- Jänner 10.
 - Februar 08.
 - März 07.
 - April 04.
 - Mai 02.
 - Juni 07.
 - Juli 04.
 - August 01.
 - September 05.
 - Oktober 03. + 31.
 - November 29.
 - Dezember .
- Öffnungszeiten:
Freitag
von 13⁰⁰ bis 17⁰⁰ Uhr
Samstag
von 08⁰⁰ bis 12⁰⁰ Uhr
- Problemstoffsammlung
Mittwoch, 21.05.2025
Montag, 08.09.2025

| Juli | | August | | September | | Oktober | | November | | Dezember | |
|-------|----------|--------|-------------------|-----------|----------|---------|------------------|----------|---------------|----------|---------------------|
| Di 01 | | Fr 01 | | Mo 01 | 36 | Mi 01 | | Sa 01 | Allerheiligen | Mo 01 | 49 |
| Mi 02 | | Sa 02 | | Di 02 | GS | Do 02 | BIO | So 02 | | Di 02 | |
| Do 03 | | So 03 | | Mi 03 | | Fr 03 | | Mo 03 | 45 | Mi 03 | |
| Fr 04 | | Mo 04 | 32 | Do 04 | BIO | Sa 04 | | Di 04 | | Do 04 | |
| Sa 05 | | Di 05 | GS | Fr 05 | | So 05 | | Mi 05 | | Fr 05 | |
| So 06 | | Mi 06 | | Sa 06 | | Mo 06 | 41 | Do 06 | | Sa 06 | |
| Mo 07 | 28 | Do 07 | BIO | So 07 | | Di 07 | AP | Fr 07 | | So 07 | |
| Di 08 | BIO GS | Fr 08 | | Mo 08 | 37 | Mi 08 | | Sa 08 | | Mo 08 | Maria Empfängnis 50 |
| Mi 09 | | Sa 09 | | Di 09 | | Do 09 | | So 09 | | Di 09 | RM EP RM MP |
| Do 10 | | So 10 | | Mi 10 | | Fr 10 | | Mo 10 | RM MP 46 | Mi 10 | |
| Fr 11 | | Mo 11 | 33 | Do 11 | | Sa 11 | | Di 11 | | Do 11 | BIO |
| Sa 12 | | Di 12 | | Fr 12 | | So 12 | | Mi 12 | | Fr 12 | |
| So 13 | | Mi 13 | | Sa 13 | | Mo 13 | RM EP RM MP 42 | Do 13 | BIO | Sa 13 | |
| Mo 14 | 29 | Do 14 | | So 14 | | Di 14 | | Fr 14 | | So 14 | |
| Di 15 | AP | Fr 15 | Maria Himmelfahrt | Mo 15 | RM MP 38 | Mi 15 | | Sa 15 | Hl. Leopold | Mo 15 | 51 |
| Mi 16 | BIO | Sa 16 | | Di 16 | | Do 16 | BIO | So 16 | | Di 16 | |
| Do 17 | | So 17 | | Mi 17 | | Fr 17 | | Mo 17 | 47 | Mi 17 | |
| Fr 18 | | Mo 18 | RM EP RM MP 34 | Do 18 | BIO | Sa 18 | | Di 18 | AP | Do 18 | |
| Sa 19 | | Di 19 | | Fr 19 | | So 19 | | Mi 19 | | Fr 19 | |
| So 20 | | Mi 20 | | Sa 20 | 43 | Mo 20 | 43 | Do 20 | | Sa 20 | |
| Mo 21 | RM MP 30 | Do 21 | BIO | So 21 | | Di 21 | | Fr 21 | | So 21 | |
| Di 22 | | Fr 22 | | Mo 22 | 39 | Mi 22 | | Sa 22 | | Mo 22 | BIO 52 |
| Mi 23 | | Sa 23 | | Di 23 | | Do 23 | | So 23 | | Di 23 | GS |
| Do 24 | BIO | So 24 | | Mi 24 | | Fr 24 | | Mo 24 | 48 | Mi 24 | |
| Fr 25 | | Mo 25 | 35 | Do 25 | | Sa 25 | | Di 25 | GS | Do 25 | Christtag |
| Sa 26 | | Di 26 | AP | Fr 26 | | So 26 | Nationalfeiertag | Mi 26 | | Fr 26 | Stefanitag |
| So 27 | | Mi 27 | | Sa 27 | | Mo 27 | 44 | Do 27 | BIO | Sa 27 | |
| Mo 28 | 31 | Do 28 | | So 28 | | Di 28 | GS | Fr 28 | | So 28 | |
| Di 29 | | Fr 29 | | Mo 29 | 40 | Mi 29 | | Sa 29 | | Mo 29 | 01 |
| Mi 30 | | Sa 30 | | Di 30 | GS | Do 30 | BIO | So 30 | | Di 30 | AP |
| Do 31 | | So 31 | | | | Fr 31 | | | | Mi 31 | |

Wohin mit der leeren Batterie?
Die ist so klein, die werfe ich in den Restmüll, oder?

NEIN PAPA!!!!
Jede einzelne Batterie zählt!
Die darf da nicht rein!

Mach's wie die Watts!
Wir können sie aber ganz einfach bei einer **Sammelstelle** oder im **Geschäft** zurückgeben!

Weitere Infos findest du auf www.elektro-ade.at



Gemeindeverband St. Pölten

Tel: 0 2742/71117

mail: gemeindeverband@gvu-stpoelten.at
www.umweltverbaende.at/stpoeltenland

Aktuelle Informationen zu Fragen betreffend Müllvermeidung und Mülltrennung entnehmen Sie bitte der Verbandszeitung »Umweltinfo« und dem Trenn ABC.at www.umweltverbaende.at/stpoeltenland. Für spezielle Fragen steht Ihnen unsere Abfallberatung gerne zur Verfügung.

die NÖ Umweltverbände

Wir machen's einfach.

brantner
green solutions

059 444 | www.brantner.com

Im Auftrag des GVU St. Pölten

Skarabäus
GVU St. Pölten-Land

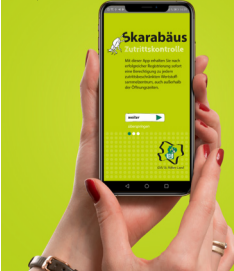

Mit der Skarabäus-App erhalten Sie, außerhalb der Öffnungszeiten Zutritt zu den Wertstoffzentren (WSZ) des GVU.

- NEU Abfuhrtermin Erinnerung
- NEU Informationen zur Abfallentsorgung
- Zutritt in Sammelzentren verbessert
- Einfache Registrierung
- Kostenlos

Mehr Informationen und Registrierung
www.skarabaeus-gvustp.at

