



Zeichenerklärung

RM EP Restmüll Einzelpersonenhaushalt	AP Altpapier
RM MP Restmüll Mehrpersonenhaushalt	BIO Biomüll
GS Gelber Sack / Kunststoffverpackungen	PR Problemstoffe

Frankenfels Abfuhrplan

2024

»ACHTUNG« Mülltonnen bis spätestens 6⁰⁰ Uhr auf öffentlichem Gut bereit stellen!

Jänner		Februar		März		April		Mai		Juni	
Mo 01	Neujahr 01	Do 01	BIO	Fr 01		Mo 01	Ostermontag 14	Mi 01	Staatsfeiertag	Sa 01	
Di 02		Fr 02		Sa 02		Di 02	GS	Do 02		So 02	
Mi 03		Sa 03		So 03		Mi 03		Fr 03		Mo 03	RM MP 23
Do 04	BIO	So 04		Mo 04	GS 10	Do 04		Sa 04		Di 04	
Fr 05		Mo 05	GS 06	Di 05		Fr 05	AP	So 05		Mi 05	
Sa 06	Hl. 3 Könige	Di 06		Mi 06		Sa 06		Mo 06	RM EP RM MP 19	Do 06	BIO
So 07		Mi 07		Do 07		So 07		Di 07		Fr 07	
Mo 08	GS 02	Do 08		Fr 08		Mo 08	PR RM MP 15	Mi 08	BIO	Sa 08	
Di 09		Fr 09		Sa 09		Di 09		Do 09	Christi Himmelfahrt	So 09	
Mi 10		Sa 10		So 10		Mi 10		Fr 10		Mo 10	24
Do 11		So 11		Mo 11	RM EP RM MP 11	Do 11	BIO	Sa 11		Di 11	
Fr 12	AP	Mo 12	RM MP 07	Di 12		Fr 12		So 12		Mi 12	
Sa 13		Di 13		Mi 13		Sa 13		Mo 13		Do 13	
So 14		Mi 14		Do 14	BIO	So 14		Di 14		Fr 14	
Mo 15	RM EP RM MP 03	Do 15	BIO	Fr 15		Mo 15		Mi 15		Sa 15	
Di 16		Fr 16		Sa 16		Di 16		Do 16		So 16	
Mi 17		Sa 17		So 17		Mi 17		Fr 17	AP	Mo 17	25
Do 18	BIO	So 18		Mo 18	12	Do 18		Sa 18		Di 18	
Fr 19		Mo 19		Di 19		Fr 19		So 19	Pfingstsonntag	Mi 19	BIO
Sa 20		Di 20		Mi 20		Sa 20		Mo 20	Pfingstmontag 21	Do 20	
So 21		Mi 21		Do 21		So 21		Di 21		Fr 21	
Mo 22		Do 22		Fr 22		Mo 22		Mi 22		Sa 22	
Di 23		Fr 23	AP	Sa 23		Di 23		Do 23	BIO	So 23	
Mi 24		Sa 24		So 24		Mi 24		Fr 24		Mo 24	GS 26
Do 25		So 25		Mo 25	13	Do 25	BIO	Sa 25		Di 25	
Fr 26		Mo 26		Di 26		Fr 26		So 26		Mi 26	
Sa 27		Di 27		Mi 27		Sa 27		Mo 27	GS 22	Do 27	
So 28		Mi 28		Do 28	BIO	So 28		Di 28		Fr 28	AP
Mo 29		Do 29	BIO	Fr 29		Mo 29	GS 18	Mi 29		Sa 29	
Di 30				Sa 30		Di 30		Do 30	Fronleichnam	So 30	
Mi 31				So 31	Ostersonntag			Fr 31			

Altstoffsammelzentrum Frankenfels

April 05. / 17.
 Mai 03. / 15.
 Juni 07. / 19.
 Juli 05. / 17.
 August 02. / 21.
 September 06. / 18.
 Oktober 04. / 16.

Öffnungszeiten:

05 April:
 von 09⁰⁰ – 12⁰⁰ Uhr und
 von 14⁰⁰ – 17⁰⁰ Uhr

17 April:
 von 16⁰⁰ – 17⁰⁰ Uhr)

Mai bis Oktober:
 jeweils beim ersten Termin
 von 14⁰⁰ – 17⁰⁰ Uhr und
 beim zweiten Termin von
 16⁰⁰ – 17⁰⁰ Uhr

Juli		August		September		Oktober		November		Dezember	
Mo 01	BIO RM EP RM MP 27	Do 01		So 01		Di 01		Fr 01	Allerheiligen	So 01	
Di 02		Fr 02		Mo 02	BIO 36	Mi 02		Sa 02		Mo 02	49
Mi 03		Sa 03		Di 03		Do 03		So 03		Di 03	
Do 04		So 04		Mi 04		Fr 04		Mo 04		Mi 04	
Fr 05		Mo 05		Do 05		Sa 05		Di 05		Do 05	BIO
Sa 06		Di 06		Fr 06		So 06		Mi 06		Fr 06	
So 07		Mi 07		Sa 07		Mo 07		Do 07	AP BIO	Sa 07	
Mo 08		Do 08		So 08		Di 08		Fr 08		So 08	Maria Empfängnis
Di 09		Fr 09	AP	Mo 09	37	Mi 09		Sa 09		Mo 09	GS 50
Mi 10	BIO PR	Sa 10		Di 10		Do 10	BIO	So 10		Di 10	
Do 11		So 11		Mi 11		Fr 11		Mo 11	GS 46	Mi 11	
Fr 12		Mo 12	BIO 33	Do 12	BIO	Sa 12		Di 12		Do 12	
Sa 13		Di 13		Fr 13		So 13		Mi 13		Fr 13	AP
So 14		Mi 14		Sa 14		Mo 14	GS 42	Do 14		Sa 14	
Mo 15		Do 15	Mariä Himmelfahrt	So 15		Di 15		Fr 15	Hl. Leopold	So 15	
Di 16		Fr 16		Mo 16	GS 38	Mi 16		Sa 16		Mo 16	RM EP RM MP 51
Mi 17		Sa 17		Di 17		Do 17		So 17		Di 17	
Do 18		So 18		Mi 18		Fr 18		Mo 18	RM MP 47	Mi 18	
Fr 19		Mo 19	GS 34	Do 19		Sa 19		Di 19		Do 19	BIO
Sa 20		Di 20		Fr 20	AP	So 20		Mi 20		Fr 20	
So 21		Mi 21	BIO	Sa 21		Mo 21	RM EP RM MP 43	Do 21	BIO	Sa 21	
Mo 22	BIO GS 30	Do 22		So 22		Di 22		Fr 22		So 22	
Di 23		Fr 23		Mo 23	RM MP 39	Mi 23		Sa 23		Mo 23	52
Mi 24		Sa 24		Di 24		Do 24	BIO	So 24		Di 24	
Do 25		So 25		Mi 25		Fr 25		Mo 25		Mi 25	
Fr 26		Mo 26	RM EP RM MP 35	Do 26	BIO	Sa 26	Nationalfeiertag	Di 26		Do 26	Stefanitag
Sa 27		Di 27		Fr 27		So 27		Mi 27		Fr 27	
So 28		Mi 28		Sa 28		Mo 28		Do 28		Sa 28	
Mo 29	RM MP 31	Do 29		So 29		Di 29		Fr 29		So 29	
Di 30		Fr 30		Mo 30		Mi 30		Sa 30		Mo 30	01
Mi 31	BIO	Sa 31				Do 31				Di 31	

Jetzt mehr Wertstoffe für den Recycling-Kreislauf!



Jetzt ist es noch einfacher. Alle Verpackungen außer Glas und Papier, kommen jetzt in die Gelbe Tonne oder den Gelben Sack. Danach werden sie sauber getrennt und Wertstoffe bleiben länger im Kreislauf.

Niederösterreich macht's einfach
insgelbe.at

die NÖ Umweltverbände



Gemeindeverband St. Pölten

Tel: 0 2742/71117

mail: gemeindeverband@gvu-stpoelten.at
www.umweltverbaende.at/stpoeltenland

Aktuelle Informationen zu Fragen betreffend Müllvermeidung und Mülltrennung entnehmen Sie bitte der Verbandszeitung »Umweltinfo« und dem Trenn ABC.at www.umweltverbaende.at/stpoeltenland. Für spezielle Fragen steht Ihnen unsere Abfallberatung gerne zur Verfügung.

die NÖ Umweltverbände

Wir machen's einfach.

brantner
 green solutions

059 444 | www.brantner.com

Im Auftrag des
 GVU St. Pölten

Skarabäus
 GVU St. Pölten-Land

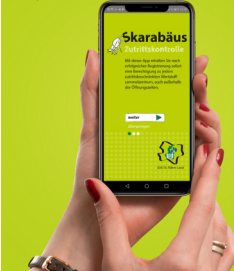

Mit der Skarabäus-App erhalten sie, außerhalb der Öffnungszeiten Zutritt zu den Wertstoffzentren (WSZ) des GVU.

- NEU Abfuhrtermin Erinnerung
- NEU Informationen zur Abfallentsorgung
- Zutritt in Sammelzentren verbessert
- Einfache Registrierung
- Kostenlos

Mehr Informationen und Registrierung
www.skarabaeus-gvustp.at

