



Brand-Laaben Abfuhrplan

2024

Zeichenerklärung

- RM EP** Restmüll Einzelpersonenhaushalt
- RM MP** Restmüll Mehrpersonenhaushalt
- GS** Gelber Sack / Kunststoffverpackungen
- AP** Altpapier
- BIO** Biomüll
- PR** Problemstoffe
- SP** Sperrmüll / Eisenschrott (Hausabholung)

»ACHTUNG« Mülltonnen bis spätestens 6⁰⁰ Uhr auf öffentlichem Gut bereit stellen!

Jänner		Februar		März		April		Mai		Juni	
Mo 01	Neujahr 01	Do 01		Fr 01		Mo 01	Ostermontag 14	Mi 01	Staatsfeiertag	Sa 01	
Di 02		Fr 02		Sa 02		Di 02		Do 02	BIO GS	So 02	
Mi 03		Sa 03		So 03		Mi 03	RM MP	Fr 03		Mo 03	23
Do 04		So 04		Mo 04	RM EP RM MP 10	Do 04	BIO GS	Sa 04		Di 04	
Fr 05	AP	Mo 05	RM MP 06	Di 05		Fr 05		So 05		Mi 05	
Sa 06	Hl. 3 Könige	Di 06		Mi 06		Sa 06		Mo 06	AP 19	Do 06	
So 07		Mi 07		Do 07	BIO GS	So 07		Di 07		Fr 07	
Mo 08	RM EP RM MP 02	Do 08	BIO GS	Fr 08		Mo 08	15	Mi 08		Sa 08	
Di 09		Fr 09		Sa 09		Di 09		Do 09	Christi Himmelfahrt	So 09	
Mi 10		Sa 10		So 10		Mi 10		Fr 10		Mo 10	24
Do 11	BIO GS	So 11		Mo 11	11	Do 11		Sa 11		Di 11	
Fr 12		Mo 12	AP 07	Di 12		Fr 12		So 12		Mi 12	
Sa 13		Di 13		Mi 13		Sa 13		Mo 13	20	Do 13	BIO
So 14		Mi 14		Do 14		So 14		Di 14		Fr 14	
Mo 15	03	Do 15		Fr 15		Mo 15	16	Mi 15		Sa 15	
Di 16		Fr 16		Sa 16		Di 16		Do 16	BIO	So 16	
Mi 17		Sa 17		So 17		Mi 17	PR	Fr 17		Mo 17	AP 25
Do 18		So 18		Mo 18	12	Do 18	BIO	Sa 18		Di 18	
Fr 19		Mo 19	08	Di 19		Fr 19		So 19	Pfingstsonntag	Mi 19	
Sa 20		Di 20		Mi 20		Sa 20		Mo 20	Pfingstmontag 21	Do 20	
So 21		Mi 21		Do 21	BIO	So 21		Di 21		Fr 21	
Mo 22	04	Do 22	BIO	Fr 22		Mo 22	17	Mi 22		Sa 22	
Di 23		Fr 23		Sa 23		Di 23		Do 23		So 23	
Mi 24		Sa 24		So 24		Mi 24		Fr 24		Mo 24	RM EP RM MP 26
Do 25	BIO	So 25		Mo 25	AP 13	Do 25		Sa 25		Di 25	BIO
Fr 26		Mo 26	09	Di 26		Fr 26		So 26		Mi 26	
Sa 27		Di 27		Mi 27		Sa 27		Mo 27	RM MP 22	Do 27	GS
So 28		Mi 28		Do 28		So 28		Di 28	GS	Fr 28	
Mo 29	05	Do 29		Fr 29		Mo 29	RM EP RM MP 18	Mi 29	BIO	Sa 29	
Di 30				Sa 30		Di 30		Do 30	Fronleichnam	So 30	
Mi 31				So 31	Ostersonntag			Fr 31			

ACHTUNG
Entsorgung erfolgt über das ASZ in Stössing

- Jänner 26.
- Februar 24.
- März 22.
- April 19.
- Mai 17.
- Juni 22.
- Juli 19.
- August 23.
- September 20.
- Oktober 18.
- November 22.
- Dezember 21.

Öffnungszeiten:
Freitag jeweils von 13⁰⁰ bis 17⁰⁰ Uhr
Samstag jeweils von 08⁰⁰ bis 12⁰⁰ Uhr

Juli		August		September		Oktober		November		Dezember	
Mo 01	27	Do 01		So 01		Di 01		Fr 01	Allerheiligen	So 01	
Di 02		Fr 02		Mo 02	36	Mi 02		Sa 02		Mo 02	AP 49
Mi 03		Sa 03		Di 03		Do 03	BIO	So 03		Di 03	
Do 04	BIO	So 04		Mi 04		Fr 04		Mo 04	45	Mi 04	
Fr 05		Mo 05	32	Do 05	BIO	Sa 05		Di 05		Do 05	
Sa 06		Di 06	BIO	Fr 06		So 06		Mi 06		Fr 06	
So 07		Mi 07		Sa 07		Mo 07	41	Do 07		Sa 07	
Mo 08	28	Do 08		So 08		Di 08		Fr 08		So 08	Maria Empfängnis
Di 09		Fr 09		Mo 09	AP 37	Mi 09		Sa 09		Mo 09	RM EP RM MP 50
Mi 10		Sa 10		Di 10		Do 10		So 10		Di 10	
Do 11		So 11		Mi 11	PR SP	Fr 11		Mo 11	RM MP 46	Mi 11	
Fr 12		Mo 12	BIO 33	Do 12		Sa 12		Di 12		Do 12	BIO GS
Sa 13		Di 13		Fr 13		So 13		Mi 13		Fr 13	
So 14		Mi 14		Sa 14		Mo 14	RM EP RM MP 42	Do 14	BIO GS	Sa 14	
Mo 15	29	Do 15	Mariä Himmelfahrt	So 15		Di 15		Fr 15	Hl. Leopold	So 15	
Di 16	BIO	Fr 16		Mo 16	RM MP 38	Mi 16		Sa 16		Mo 16	51
Mi 17		Sa 17		Di 17		Do 17	BIO GS	So 17		Di 17	
Do 18		So 18		Mi 18		Fr 18		Mo 18	47	Mi 18	
Fr 19		Mo 19	RM EP RM MP 34	Do 19	BIO GS	Sa 19		Di 19		Do 19	
Sa 20		Di 20		Fr 20		So 20		Mi 20		Fr 20	
So 21		Mi 21		Sa 21		Mo 21	AP 43	Do 21		Sa 21	
Mo 22	RM MP 30	Do 22	GS	So 22		Di 22		Fr 22		So 22	
Di 23		Fr 23		Mo 23	39	Mi 23		Sa 23		Mo 23	52
Mi 24		Sa 24		Di 24		Do 24		So 24		Di 24	
Do 25	BIO GS	So 25		Mi 25		Fr 25		Mo 25	48	Mi 25	Christtag
Fr 26		Mo 26	35	Do 26		Sa 26	Nationalfeiertag	Di 26		Do 26	Stefanitag
Sa 27		Di 27	BIO	Fr 27		So 27		Mi 27		Fr 27	BIO
So 28		Mi 28		Sa 28		Mo 28	44	Do 28	BIO	Sa 28	
Mo 29	AP 31	Do 29		So 29		Di 29		Fr 29		So 29	
Di 30		Fr 30		Mo 30	40	Mi 30		Sa 30		Mo 30	01
Mi 31		Sa 31				Do 31	BIO			Di 31	

Jetzt mehr Wertstoffe für den Recycling-Kreislauf!



Jetzt ist es noch einfacher. Alle Verpackungen außer Glas und Papier, kommen jetzt in die Gelbe Tonne oder den Gelben Sack. Danach werden sie sauber getrennt und Wertstoffe bleiben länger im Kreislauf.

Niederösterreich macht's einfach
inselge.at

die NÖ Umweltverbände



Gemeindeverband St. Pölten

Tel: 0 2742/71117

mail: gemeindeverband@gvu-stpoelten.at
www.umweltverbaende.at/stpoeltenland

Aktuelle Informationen zu Fragen betreffend Müllvermeidung und Mülltrennung entnehmen Sie bitte der Verbandszeitung »Umweltinfo« und dem Trenn ABC.at www.umweltverbaende.at/stpoeltenland. Für spezielle Fragen steht Ihnen unsere Abfallberatung gerne zur Verfügung.

die NÖ Umweltverbände
Wir machen's einfach.

brantner green solutions
059 444 | www.brantner.com

Im Auftrag des GVV St. Pölten

Skarabäus
GVU St. Pölten-Land

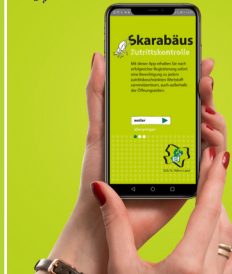

Mit der Skarabäus-App erhalten sie, außerhalb der Öffnungszeiten Zutritt zu den Wertstoffzentren (WSZ) des GVV.

- NEU Abfuhrtermin Erinnerung
- NEU Informationen zur Abfallentsorgung
- Zutritt in Sammelzentren verbessert
- Einfache Registrierung
- Kostenlos

Mehr Informationen und Registrierung
www.skarabaeus-gvustp.at

