



Nußdorf ob der Traisen Abfuhrplan

2024

Zeichenerklärung

- RM EP** Restmüll Einpersonenhaushalt
- RM MP** Restmüll Mehrpersonenhaushalt
- GS** Gelber Sack / Kunststoffverpackungen
- AP** Altpapier
- BIO** Biomüll

»ACHTUNG« Mülltonnen bis spätestens 6⁰⁰ Uhr auf öffentlichem Gut bereit stellen!

Altstoffsammelzentrum Nußdorf

- Jänner 5. / 20.
- Februar 2. / 17.
- März 1. / 16.
- April 5. / 20.
- Mai 3. / 18.
- Juni 7. / 22.
- Juli 5. / 20.
- August 2. / 17.
- September 6. / 21.
- Oktober 4. / 19.
- November 8.* / 23.*
- Dezember 6. / 21.

Öffnungszeiten jeweils:

- Freitags von 15⁰⁰ Uhr bis 17⁰⁰ Uhr
- Samstags von 8⁰⁰ Uhr bis 10⁰⁰ Uhr
- *Ersatztermin

Achtung: PROBLEMSTOFFE werden nur mehr im Wertstoffzentrum Fladnitztal, Schmidtenbergstr. 32, 3123 Obritzberg-Rust übernommen!

Sperrige Hausabfälle können nach wie vor im ASZ Nußdorf entsorgt werden!

Übernahmetage im WSZ Fladnitztal mit Personal: Jeweils MO von 7⁰⁰ bis 13⁰⁰ Uhr und MI von 13⁰⁰ bis 19⁰⁰ Uhr ist der Zutritt auch ohne Karte oder App möglich.

| Jänner | | Februar | | März | | April | | Mai | | Juni | |
|--------|--------------|---------|--------------|-------|-------------|-------|----------------|-------|---------------------|-------|-------------|
| Mo 01 | Neujahr 01 | Do 01 | | Fr 01 | BIO | Mo 01 | Ostermontag 14 | Mi 01 | Staatsfeiertag | Sa 01 | |
| Di 02 | | Fr 02 | BIO | Sa 02 | | Di 02 | | Do 02 | | So 02 | |
| Mi 03 | | Sa 03 | | So 03 | | Mi 03 | RM MP | Fr 03 | | Mo 03 | GS 23 |
| Do 04 | | Mo 04 | | Mo 04 | | Do 04 | | Sa 04 | | Di 04 | |
| Fr 05 | AP BIO | Mo 05 | | Di 05 | | Fr 05 | | So 05 | | Mi 05 | |
| Sa 06 | Hl. 3 Könige | Di 06 | | Mi 06 | RM EP RM MP | Sa 06 | | Mo 06 | AP GS 19 | Do 06 | |
| So 07 | | Mi 07 | RM MP | Do 07 | | So 07 | | Di 07 | | Fr 07 | BIO |
| Mo 08 | | Do 08 | | Fr 08 | | Mo 08 | GS 15 | Mi 08 | | Sa 08 | |
| Di 09 | | Fr 09 | | Sa 09 | | Di 09 | | Do 09 | Christi Himmelfahrt | So 09 | |
| Mi 10 | RM EP RM MP | Sa 10 | | So 10 | | Mi 10 | | Fr 10 | BIO | Mo 10 | |
| Do 11 | | So 11 | | Mo 11 | GS 11 | Do 11 | | Sa 11 | | Di 11 | |
| Fr 12 | | Mo 12 | AP GS 07 | Di 12 | | Fr 12 | BIO | So 12 | | Mi 12 | |
| Sa 13 | | Di 13 | | Mi 13 | | Sa 13 | | Mo 13 | | Do 13 | |
| So 14 | | Mi 14 | | Do 14 | | So 14 | | Di 14 | | Fr 14 | |
| Mo 15 | GS 03 | Do 15 | | Fr 15 | BIO | Mo 15 | | Mi 15 | | Sa 15 | |
| Di 16 | | Fr 16 | BIO | Sa 16 | | Di 16 | | Do 16 | | So 16 | |
| Mi 17 | | Sa 17 | | So 17 | | Mi 17 | | Fr 17 | | Mo 17 | AP 25 |
| Do 18 | | So 18 | | Mo 18 | | Do 18 | | Sa 18 | | Di 18 | |
| Fr 19 | BIO | Mo 19 | | Di 19 | | Fr 19 | | So 19 | Pfingstsonntag | Mi 19 | |
| Sa 20 | | Di 20 | | Mi 20 | | Sa 20 | | Mo 20 | Pfingstmontag 21 | Do 20 | BIO |
| So 21 | | Mi 21 | | Do 21 | | So 21 | | Di 21 | | Fr 21 | |
| Mo 22 | | Do 22 | | Fr 22 | | Mo 22 | | Mi 22 | | Sa 22 | |
| Di 23 | | Fr 23 | | Sa 23 | | Di 23 | | Do 23 | | So 23 | |
| Mi 24 | | Sa 24 | | So 24 | | Mi 24 | | Fr 24 | BIO | Mo 24 | |
| Do 25 | | So 25 | | Mo 25 | AP 13 | Do 25 | | Sa 25 | | Di 25 | |
| Fr 26 | | Mo 26 | | Di 26 | | Fr 26 | BIO | So 26 | | Mi 26 | RM EP RM MP |
| Sa 27 | | Di 27 | | Mi 27 | | Sa 27 | | Mo 27 | | Do 27 | |
| So 28 | | Mi 28 | | Do 28 | | So 28 | | Di 28 | | Fr 28 | |
| Mo 29 | | Do 29 | | Fr 29 | BIO | Mo 29 | RM EP RM MP 18 | Mi 29 | RM MP | Sa 29 | |
| Di 30 | | Fr 30 | | Sa 30 | | Di 30 | | Do 30 | Fronleichnam | So 30 | |
| Mi 31 | | So 31 | Ostersonntag | | | Fr 31 | | | | | |

| Juli | | August | | September | | Oktober | | November | | Dezember | |
|-------|-----------|--------|-------------------|-----------|--------|---------|------------------|----------|---------------|----------|------------------|
| Mo 01 | BIO GS 27 | Do 01 | BIO | So 01 | | Di 01 | | Fr 01 | Allerheiligen | So 01 | |
| Di 02 | | Fr 02 | | Mo 02 | BIO 36 | Mi 02 | | Sa 02 | | Mo 02 | AP 49 |
| Mi 03 | | Sa 03 | | Di 03 | | Do 03 | | So 03 | | Di 03 | |
| Do 04 | | So 04 | | Mi 04 | | Fr 04 | | Mo 04 | | Mi 04 | |
| Fr 05 | | Mo 05 | | Do 05 | | Sa 05 | | Di 05 | | Do 05 | |
| Sa 06 | | Di 06 | | Fr 06 | | So 06 | | Mi 06 | | Fr 06 | BIO |
| So 07 | | Mi 07 | | Sa 07 | | Mo 07 | | Do 07 | | Sa 07 | |
| Mo 08 | | Do 08 | | So 08 | | Di 08 | | Fr 08 | BIO | So 08 | Maria Empfängnis |
| Di 09 | | Fr 09 | | Mo 09 | AP 37 | Mi 09 | | Sa 09 | | Mo 09 | |
| Mi 10 | | Sa 10 | | Di 10 | | Do 10 | | So 10 | | Di 10 | |
| Do 11 | BIO | So 11 | | Mi 11 | | Fr 11 | BIO | Mo 11 | | Mi 11 | RM EP RM MP |
| Fr 12 | | Mo 12 | BIO 33 | Do 12 | | Sa 12 | | Di 12 | | Do 12 | |
| Sa 13 | | Di 13 | | Fr 13 | BIO | So 13 | | Mi 13 | RM MP | Fr 13 | |
| So 14 | | Mi 14 | | Sa 14 | | Mo 14 | | Do 14 | | Sa 14 | |
| Mo 15 | | Do 15 | Mariä Himmelfahrt | So 15 | | Di 15 | | Fr 15 | Hl. Leopold | So 15 | |
| Di 16 | | Fr 16 | | Mo 16 | | Mi 16 | RM EP RM MP | Sa 16 | | Mo 16 | GS 51 |
| Mi 17 | | Sa 17 | | Di 17 | | Do 17 | | So 17 | | Di 17 | |
| Do 18 | | So 18 | | Mi 18 | RM MP | Fr 18 | | Mo 18 | GS 47 | Mi 18 | |
| Fr 19 | | Mo 19 | | Do 19 | | Sa 19 | | Di 19 | | Do 19 | |
| Sa 20 | | Di 20 | | Fr 20 | | So 20 | | Mi 20 | | Fr 20 | BIO |
| So 21 | | Mi 21 | RM EP RM MP | Sa 21 | | Mo 21 | AP GS 43 | Do 21 | | Sa 21 | |
| Mo 22 | BIO 30 | Do 22 | BIO | So 22 | | Di 22 | | Fr 22 | BIO | So 22 | |
| Di 23 | | Fr 23 | | Mo 23 | GS 39 | Mi 23 | | Sa 23 | | Mo 23 | |
| Mi 24 | RM MP | Sa 24 | | Di 24 | | Do 24 | | So 24 | | Di 24 | |
| Do 25 | | So 25 | | Mi 25 | | Fr 25 | BIO | Mo 25 | | Mi 25 | Christtag |
| Fr 26 | | Mo 26 | GS 35 | Do 26 | | Sa 26 | Nationalfeiertag | Di 26 | | Do 26 | Stefanitag |
| Sa 27 | | Di 27 | | Fr 27 | BIO | So 27 | | Mi 27 | | Fr 27 | |
| So 28 | | Mi 28 | | Sa 28 | | Mo 28 | | Do 28 | | Sa 28 | |
| Mo 29 | AP GS 31 | Do 29 | | So 29 | | Di 29 | | Fr 29 | | So 29 | |
| Di 30 | | Fr 30 | | Mo 30 | | Mi 30 | | Sa 30 | | Mo 30 | |
| Mi 31 | | Sa 31 | | Do 31 | | Do 31 | | | | Di 31 | |

Jetzt mehr Wertstoffe für den Recycling-Kreislauf!



Jetzt ist es noch einfacher. Alle Verpackungen außer Glas und Papier, kommen jetzt in die Gelbe Tonne oder den Gelben Sack. Danach werden sie sauber getrennt und Wertstoffe bleiben länger im Kreislauf.

Niederösterreich macht's einfach insgelbe.at



Gemeindeverband St. Pölten

Tel: 0 2742/71117

mail: gemeindeverband@gvu-stpoelten.at
www.umweltverbaende.at/stpoeltenland

Aktuelle Informationen zu Fragen betreffend Müllvermeidung und Mülltrennung entnehmen Sie bitte der Verbandszeitung »Umweltinfo« und dem Trenn ABC.at www.umweltverbaende.at/stpoeltenland. Für spezielle Fragen steht Ihnen unsere Abfallberatung gerne zur Verfügung.

die NÖ Umweltverbände

Wir machen's einfach.

brantner green solutions
059 444 | www.brantner.com

Im Auftrag des GVU St. Pölten

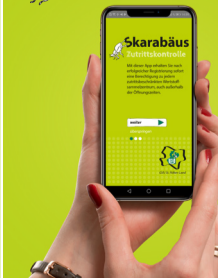

Mit der Skarabäus-App erhalten sie, außerhalb der Öffnungszeiten Zutritt zu den Wertstoffzentren (WSZ) des GVU.

- NEU Abfuhrtermin Erinnerung
- NEU Informationen zur Abfallentsorgung
- Zutritt in Sammelzentren verbessert
- Einfache Registrierung
- Kostenlos

Mehr Informationen und Registrierung www.skarabaeus-gvustp.at

